



Webinaire de présentation ViaTrajectoire Grand Âge : Médecins Libéraux

Janvier 2023



Attention : session enregistrée !

- Cet échange est enregistré pour permettre la mise à disposition des éléments transmis aux personnes indisponibles sur l'horaire proposé
- Si une personne intervenant dans la réunion s'oppose à cet enregistrement, merci de le spécifier au début de votre prise de parole





Introduction : **Présentation & programme**



Sommaire

01

Introduction :
présentation et
programme

02

Contexte VTGA &
objectifs

03

Planning et points
clés

04

Processus global
VTGA

05

Démonstration :
utilisation de l'outil
VTGA

06

Conclusion,
Questions / Réponses,
temps d'échange



2

Contexte VTGA & Objectifs

Le Ségur du numérique

Le programme national de transformation numérique du secteur de la santé



Des questions sur le DUI /
Financement 2023 ?

**collectifsims-paca@ies-s
ud.fr**

POUR LE SECTEUR SOCIAL ET MÉDICO-SOCIAL C'EST :

- Permettre aux professionnels de mieux coordonner leurs actions d'accompagnement grâce à des espaces numériques simples d'accès
- Permettre aux usagers de s'impliquer à chaque étape de leur parcours de vie
- Bénéficier d'aides pour l'acquisition et le renouvellement de votre **Dossier Usager Informatisé** (DUI)
- La montée de version de votre Dossier Usager Informatisé (DUI), prise en charge par l'État
- La mutualisation de compétences, la formation, le développement des usages subventionnés
- Une enveloppe de 600M€



<https://esante.gouv.fr/segur/medico-social>



Notre accompagnement

LE GRADES IeSS VOUS ACCOMPAGNE :

- LA PRÉPARATION DU PROJET ET SA MISE EN OEUVRE
- LES 4 PILIERS DU SÉCUR DU NUMÉRIQUE

du **dossier médical partagé (DMP)** – avec le lancement de « **Mon espace santé** » début 2022, ouvert par défaut pour tous les citoyens, et intégrant un agenda de santé, une messagerie sécurisée de santé et un magasin d'applications référencées, où le patient sera le gestionnaire des accès à ses données;



de la **messagerie sécurisée de santé (MSSanté)**, étendue aux citoyens;



du **Dossier Usager Informatisé (DUI)** interopérable et communicant;



de la généralisation d'une **Identité Nationale de Santé (INS)**, pour développer l'interopérabilité et l'identitovigilance;



de la généralisation du dispositif **Pro Santé Connect (PSC)** pour permettre aux professionnels de se connecter en toute simplicité avec leur **application mobile e-CPS**.



Une question sur l'INS ou l'identitovigilance?

Contactez : grives@ies-sud.fr

Des questions sur la cybersécurité? Contactez :

capssi@ies-sud.fr

Des questions sur le DUI / Financement 2023 ?

collectifsims-paca@ies-sud.fr

Nouveau !
Le catalogue des webinaires **Ségur** est en ligne



L'INS : L'identité Nationale de Santé et VTGA



Une question sur l'INS ou l'identitovigilance? Contacter : grives@ies-sud.fr

L'Identité Nationale de Santé sera intégrée à VTGA

- INS réglementaire depuis 1^{er} Janvier 2021 (code de la santé publique)
- L'utilisateur doit être informé (RGPD) mais ne peut pas s'y opposer
- L'INS est un projet à part entière, des sessions de formation spécifique sont organisées par le GRIVES sur le sujet:
 - **GRIVES : Groupe Régional d'Identitovigilance En Santé**
 - Leur site internet où s'inscrire pour des formations sur l'INS et l'identitovigilance:
 - <https://grives.sante-paca.fr/accueil-acteur-sante/#sectionacteursante>
 - Le catalogue de formation du GRIVES:
 - https://grives.sante-paca.fr/wp-content/uploads/2022/12/Catalogue_GRIVES_sem1_2023_VF-1.pdf



Les différents modules de ViaTrajectoire

ViaTrajectoire est un ensemble de modules nationaux sécurisés qui proposent une aide à l'orientation personnalisée

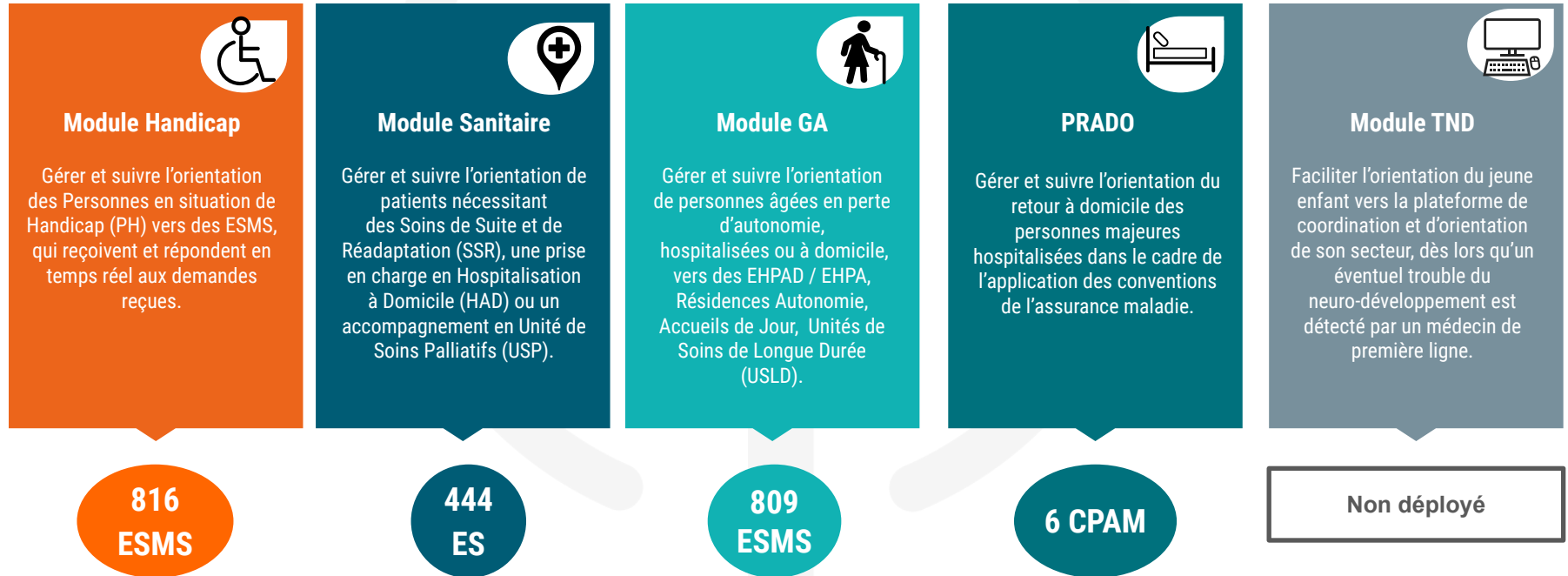

ViaTrajectoire et son module Grand Âge (VTGA)

- ViaTrajectoire c'est...
 - Une plateforme internet
<http://www.viatrajectoire.fr>
 - ... qui vise à proposer une aide à l'orientation personnalisée et à l'admission des personnes âgées
 - ... vers les structures d'hébergement suivantes :

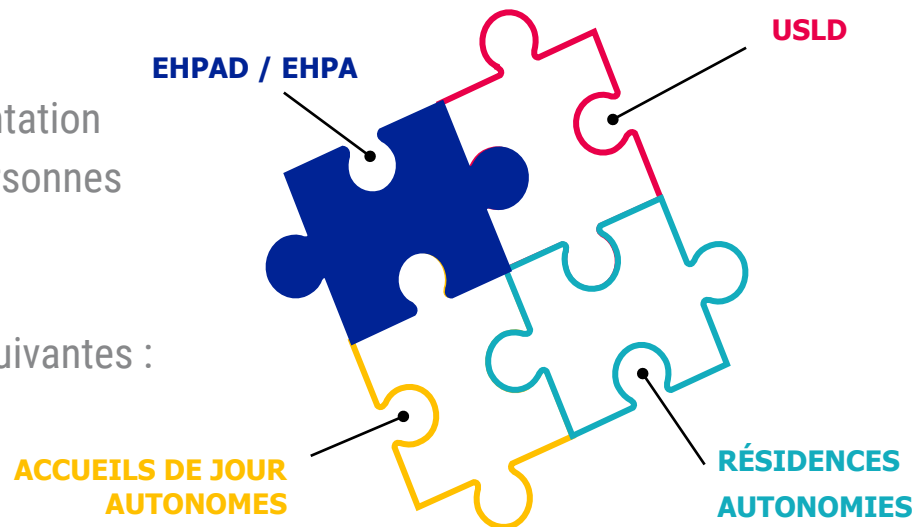



ViaTrajectoire GA, un outil national qui se déploie en PACA !

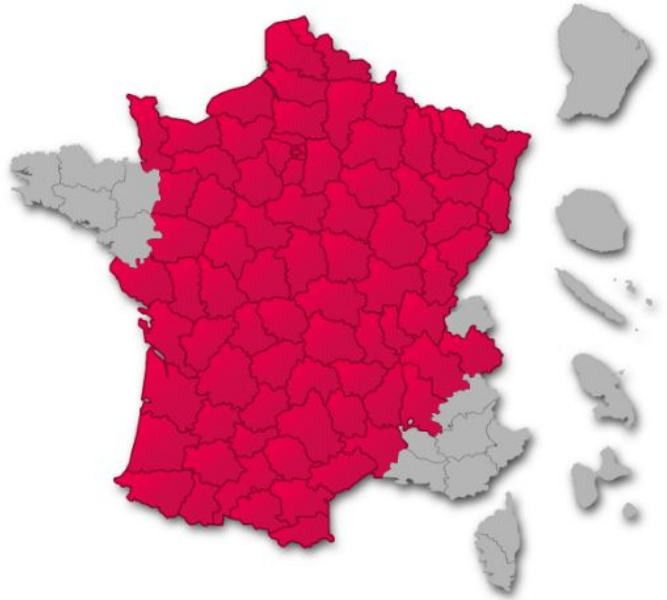

Module Grand Âge

Autre module ou aucun

> **10** régions de la Métropole ont choisi de déployer ViaTrajectoire Grand Âge

> **82** départements démarrés ou finalisés (contre 75 départements fin 2020)



T1 2023 : Pilote Alpes-Maritimes



2023 : déploiement région PACA

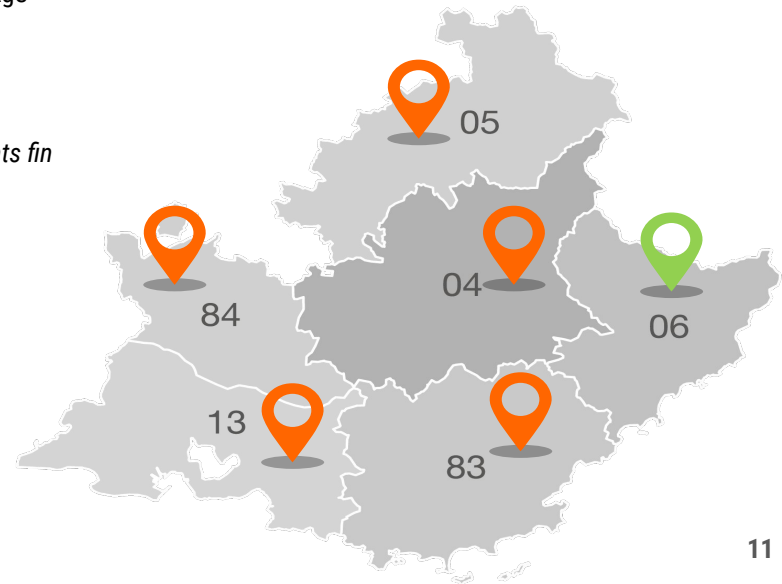



ViaTrajectoire facilite votre quotidien

Périmètre des receveurs : EHPAD / EHPA + Résidences Autonomie + Accueils de jour + USLD

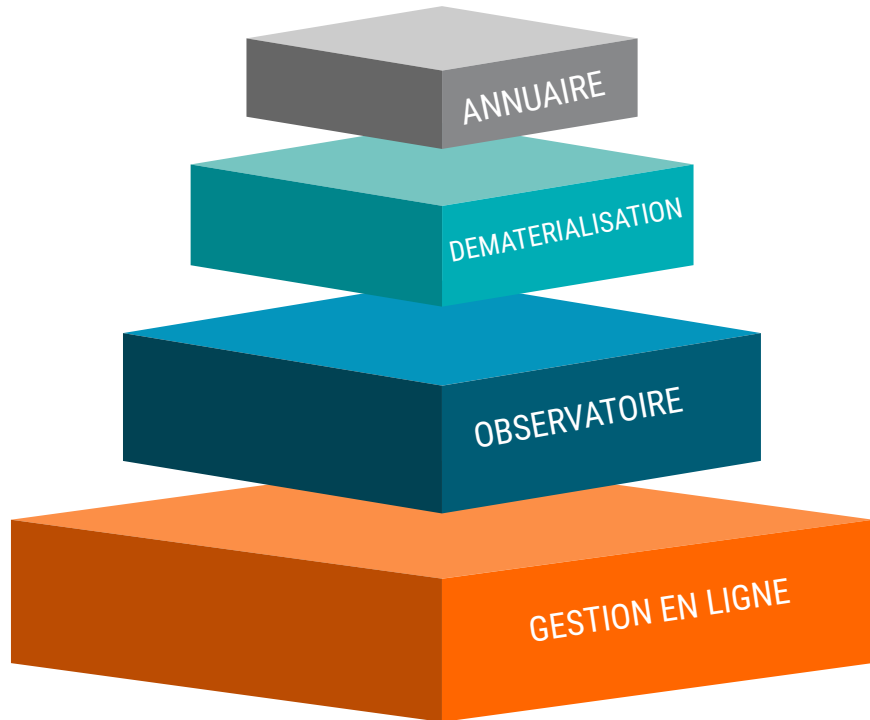

1

Une meilleure visibilité de l'offre sur l'ensemble du territoire
Une recherche d'un établissement adapté au projet de vie de la personne facilitée

2

Dossier d'hébergement dématérialisé : plus de demande papier / fax / sécurisation des envois
Un formulaire **unique** pour des envois multiples

3

Des données statistiques d'activité accessibles en toute autonomie, à tout moment

4

Un seul canal pour envoyer les demandes / un suivi en temps réel / mise à jour du dossier en fonction de l'évolution de l'état de santé du patient
Un site Web sécurisé, contrôlé par la CNIL



VTGA : un outil accessible à tous





Planning et points clés



Planning ViaTrajectoire Grand Âge PACA

Septembre & Octobre 2022

Novembre 2022

Janvier 2023

2023



- Formation établissements receveurs des Alpes-Maritimes
- Peuplement des établissements receveurs



- 3 webinaires pour les émetteurs : les 10, 14 et 23/11/2022
- Webinaires de rappel établissements receveurs : les 8 et 24/11/2022



- 1 webinaire pour les DAC du dep. 06
- 2 webinaires pour les accompagnants médico-sociaux du dep. 06
- 3 webinaires pour les médecins libéraux du dep. 06



- Mise en ligne de ViaTrajectoire Grand Âge sur le département 06 : 16/01/2023
- **Lancement officiel VTGA Alpes-Maritimes : 28/02/2023**
- Déploiement de VTGA dans les 5 autres départements de la région PACA



Formation receveurs et peuplement

Webinaires de présentation ES et de rappel receveurs

Webinaires de présentation ACC. MS et ML

Ouverture officielle & Déploiement PACA

VTGA déployé



Supports pédagogiques à disposition

Des supports de formation (PowerPoint et fiches réflexes, enregistrements de webinaires, etc.) sont à disposition sur **TUTOS**
<https://tutos.ies-sud.fr/viatrajectoire-grand-age/>

Une « Foire Aux Questions » est disponible sur cette même page TUTOS



Date de mise en ligne de ViaTrajectoire Grand Âge pour le département des Alpes-Maritimes : janvier 2023 pour une ouverture officielle le 28/02/2023



Centre de Service (CDS) pour assistance fonctionnelle

Assistance du Centre de service :

 **04.98.08.00.80**

Assistance du Centre de service :

 viatrajectoire@ies-sud.fr

Possibilité de contacter le CDS via le portail de santé PACA :
Cliquer sur « ? besoin d'aide » puis sur "accéder au formulaire de contact"

Adresse de contact pour le **déploiement de l'outil et les 15 premiers jours de mise en service** :
deploiement.vtpa@ies-sud.fr



Attention : le CDS entrera en service à partir du 1/02/2023
Lors des 15 premiers jours, contacter l'adresse deploiement.vtpa@ies-sud.fr



Processus global VTGA

Récapitulatif processus global

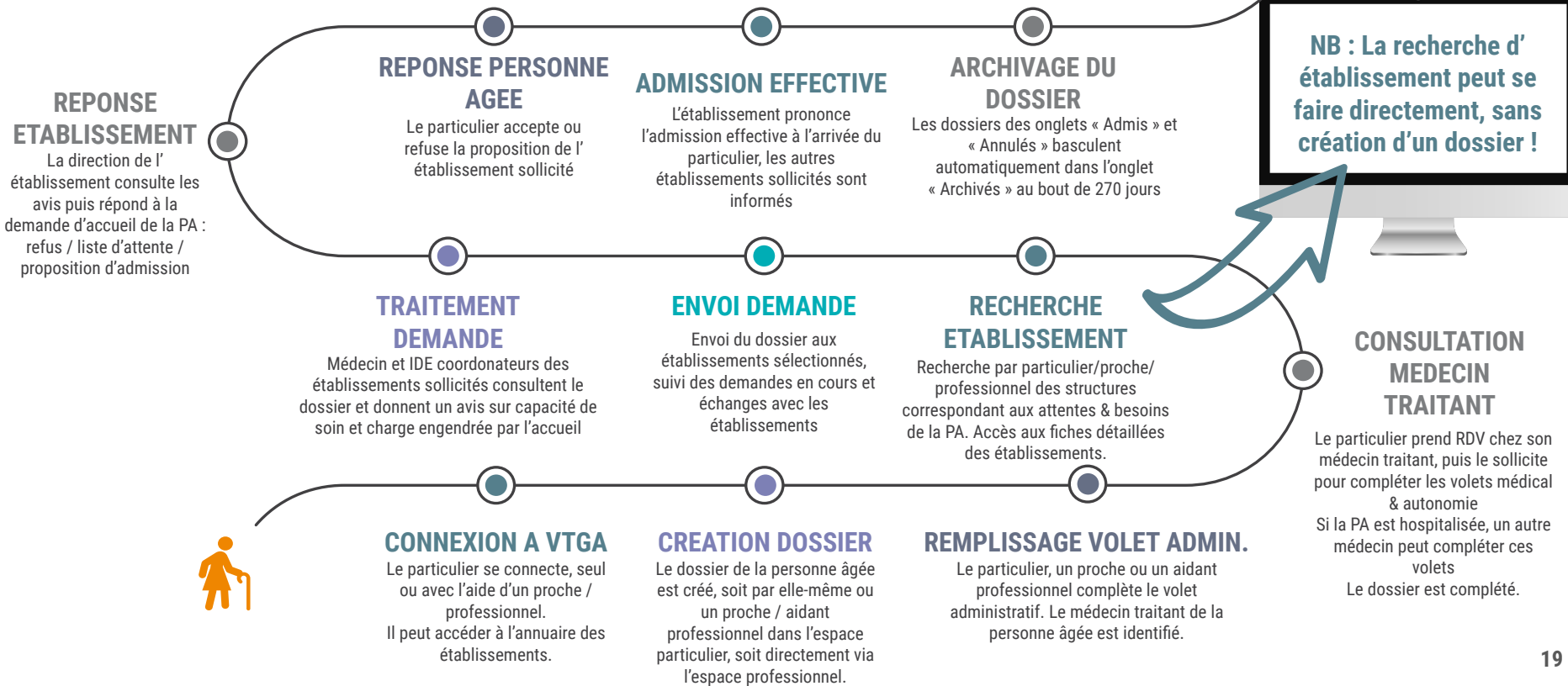



5

Démonstration utilisation de l'outil VTGA

Médecins Libéraux

Accès Médecins Libéraux à l'outil VTGA (1/2)

- Accédez à la plateforme en cliquant sur ce lien : [plateforme ViaTrajectoire](#)
- Dans l'encart « PROFESSIONNELS », cliquez sur « MÉDECINS LIBÉRAUX »



PROFESSIONNELS

© Goodluz — Fotolia.com

© Minerva Studio — Fotolia.com

Nom d'utilisateur

Mot de passe

[Mot de passe oublié?](#) **Se connecter**

+ MÉDECINS LIBÉRAUX

L'espace médecin libéral permet de gérer en ligne le volet médical des dossiers d'entrée en établissement d'hébergement pour personnes âgées ou en unité de soins de longue durée.

PROFESSIONNELS EN ÉTABLISSEMENT

Cliquez sur l'encart « MÉDECINS LIBÉRAUX » pour vous connecter à votre espace ML

Accès Médecins Libéraux à l'outil VTGA (2/2)

- Plusieurs moyens de connexion possibles :
 - Carte CPS ou e-CPS (déjà utilisée pour d'autres applications)
 - Authentification forte par e-mail (seulement après s'être connecté à minima une fois par carte CPS ou e-CPS) : vous renseignez identifiant et mot de passe puis confirmez le code qui vous est envoyé par mail

Connexion à l'espace médecin libéral Fermer x

Authentification par carte CPS ou l'application e-CPS

Authentification par carte CPS

Permet de vous connecter grâce à votre carte CPS. Avant de procéder :

- Vérifiez que votre carte est correctement insérée dans votre lecteur de carte.
- Vérifiez que celle-ci est bien lue par votre poste. [Comment faire?](#)

Authentification par l'application e-CPS

Permet de vous connecter grâce à votre téléphone mobile. Avant de procéder :

- Installez l'application e-CPS sur votre téléphone mobile
- Enregistrez-vous sur <https://wallet.esv.esante.gouv.fr>

Authentification forte par e-mail

Ce mode de connexion est uniquement possible si vous vous êtes déjà connecté par CPS ou e-CPS.

Après avoir saisi votre identifiant et votre mot de passe, vous devrez saisir un code à usage unique que vous recevrez par e-mail.

Votre identifiant est le numéro inscrit sur votre carte CPS, au dessus de votre nom. Il correspond à 8 suivi de votre N°RPPS, ou 0 suivi de votre N°Adeli.

Identifiant

Mot de passe

Se connecter

[Mot de passe oublié?](#)

Besoin d'aide ? Consultez [la procédure de connexion à ViaTrajectoire.](#)

Cliquez sur le moyen de connexion souhaité puis renseignez les éléments demandés



Espace ML : accès à l'ensemble des dossiers ViaTrajectoire

- Depuis la page d'accueil, vous pouvez consulter la liste des patients qui vous sollicitent sur la plateforme VT
- Tous les types de dossiers ViaTrajectoire peuvent être présents dans cette liste (TND, Hébergement PA, SSR...)

viaTrajectoire Dr. CYRIL TOUBIB0039347
deploiement.vtpa@ies-sud.fr

Plateforme de formation **CONSULTER LA LISTE DES PATIENTS** **CRÉER UN DOSSIER** **DOCUMENTATION** **MON COMPTE** **AIDE**

Liste des patients

Trier par dossier le plus récent

Dossiers en cours		Dossiers annulés et hors patientèle		Dossiers archivés	
▼ Mme SUPER Girl (née le 12/06/1954, 68 ans)					
Dossier	Statut du dossier	Réfèrent du dossier	Date de modification	Action attendue	
ga 48384222	Non envoyée	Vous	27/12/2022	Compléter le dossier	
▼ M WEASLEY Ron (né Ronald) (né le 25/12/1950, 72 ans)					
Dossier	Statut du dossier	Réfèrent du dossier	Date de modification	Action attendue	
ga 48381221	Non envoyée	CHITS CH SAINTE MUSSE — CAP 48	27/12/2022	Envoyer une demande	

2 résultats | 1.

Accès direct

Patient

Nom* Prénom

Dossier

Hébergement PA

SSR, HAD, Soins palliatifs

Plateforme TND

Espace ML : page d'accueil et accès aux dossiers VT

- Ci-dessous un récapitulatif des actions possibles :

Navigation entre la liste des patients, la création de dossier, la documentation disponible, les paramètres du compte et l'aide en ligne

Différents onglets permettent de visualiser les dossiers à différents stades du processus

Dr. CYRIL TOUBIB0039347
deploiement.vtpa@ies-sud.fr

CONSULTER LA LISTE DES PATIENTS CRÉER UN DOSSIER DOCUMENTATION MON COMPTE AIDE

Liste des patients

Trier par dossier le plus récent

Dossiers en cours Dossiers annulés et hors patientèle Dossiers archivés

▼ Mme SUPER Girl (née le 12/06/1954, 68 ans)

Dossier	Statut du dossier	Réfèrent du dossier	Date de modification	Action attendue
ga 48384222	Non envoyée	Vous	27/12/2022	Compléter le dossier

▼ M WEASLEY Ron (né Ronald) (né le 25/12/1950, 72 ans)

Dossier	Statut du dossier	Réfèrent du dossier	Date de modification	Action attendue
ga 48381221	Non envoyée	CHITS CH SAINTE MUSSE — CAP 48	27/12/2022	Envoyer une demande

2 résultats | 1.

Accès direct

Patient

Nom* Prénom

Rechercher

Dossier

Hébergement PA

SSR, HAD, Soins palliatifs N° de dossier

Plateforme TND

Rechercher

Les différents dossiers en cours avec les informations principales (N° dossier, nom, prénom, date de naissance, réfèrent du dossier, date de modification et action attendue) sont visibles dans cette liste). Cliquez sur l'action attendue en rouge pour faire avancer le dossier.

L'encart « Accès direct » permet une recherche rapide par patient, N° de dossier ou type de dossier VT



Accepter (ou refuser) un dossier

- Pour compléter un dossier pour lequel vous êtes désigné comme médecin traitant, vous devez accepter le dossier (il est aussi possible de le refuser, ce qui est définitif)

Accepter le dossier Fermer x

Confirmez-vous que vous êtes bien le médecin traitant du patient suivant :
M FARREL Owen (né le 02/12/1929, 93 ans)
06100 - NICE

Si vous refusez, il sera possible de changer d'avis depuis l'onglet "Dossiers annulés et hors patientèle" de la liste des patients

Accepter ou refuser le dossier

Cliquez sur « Accepter ou refuser le dossier » pour prendre une décision sur la responsabilité de ce dossier

Cliquez ensuite sur « Accepter » pour confirmer que vous êtes le médecin traitant de cette personne

Lorsque vous cliquez sur « Accepter », le dossier s'ouvre au volet médical et un message de confirmation apparaît en bas de votre écran

Vous avez signalé ce patient comme faisant partie de votre clientèle auprès de ViaTrajectoire

Dossier	Statut du dossier	Réfèrent du dossier	Date de modification	Action attendue
▼ M FARREL Owen (né le 02/12/1929, 93 ans)				
ga 48399235	Non envoyée	CHITS CH SAINTE MUSSE — CAP 48	02/01/2023	Accepter ou refuser le dossier
▼ Mme SUP				
ga 48384222	Non envoyée			
▼ M WEASL				
ga 48381221	Non envoyée	CHITS C		



Compléter le dossier : le volet médical

La partie gauche de l'écran présente le nom du patient, son âge et son lieu de résidence, puis affiche les détails du volet ouvert (ici le volet médical) qui peut être complété par le médecin

Cliquez sur « Sauvegarder » pour enregistrer les informations renseignées dans le volet.
Cliquez sur « Valider » pour valider les informations renseignées

L'encart à droite de l'écran permet de visualiser rapidement les éléments clés du dossier (réfèrent, statut...), de consulter / compléter les différents volets et pièces jointes du dossier via « Le contenu du dossier », de consulter l'historique, télécharger le dossier etc...

Mme PILI Jennifer (82 ans) (22 RUE DE LA POTERIE, 92150 - SURESNES)

Volet médical - en cours

[Sauvegarder](#) [Valider](#)

Les champs marqués d'un * sont obligatoires

Contexte de la demande

La demande est-elle urgente ? Oui Non

Motif de la demande * Soutien à domicile difficile
 Sortie d'hospitalisation (MCO, SSR, psychiatrie)
 Changement d'établissement

La personne est-elle actuellement hospitalisée ? Oui Non

La personne a-t-elle rédigé ses directives anticipées ? Oui Non

Médecins spécialistes suivant la personne

La personne est-elle suivie par un médecin spécialiste (gériatre, psychiatre, neurologue, etc.) ? Oui Non

Evaluation médicale

Pathologies actuelles et état de santé ⓘ Non renseignées

[Ajouter une pathologie](#)

Commentaires sur les pathologies actuelles

Dossier n°48414239

Réfèrent CHITS CH SAINTE MUSSE - CAP 48
Statut En cours de rédaction
Type d'hébergement Permanent

Le contenu du dossier

- VOLET ADMINISTRATIF
- VOLET MEDICAL** ⓘ A RENSEIGNER
- VOLET AUTONOMIE ⓘ A RENSEIGNER
- PIECE JOINTES
- SELECTION ET ENVOI A L'ETABLISSEMENT

Actions sur le dossier

HISTORIQUE DES ACTIONS

- Télécharger le dossier**
- Imprimer les codes pour l'utilisateur**
- Annuler le dossier**
- Créer un dossier sanitaire**

Compléter le dossier : le volet autonomie (évaluation AGGIR)

Complétez la grille d'évaluation AGGIR en cochant au moins une case pour chacune des lignes de la section « Variables discriminantes » puis cliquez sur « Valider » pour que le niveau de dépendance soit calculé

Cliquez sur « **VOLET AUTONOMIE** » pour accéder à cette partie du dossier.

Mme PILI Jennifer (82 ans) (22 RUE DE LA POTERIE, 92150 - SURESNES)

Volet autonomie - en cours

Sauvegarder Valider

Evaluation de l'autonomie - AGGIR

		Ne fait ...				Ne pose pas de problème
		pas spontanément	pas totalement	pas correctement	pas habituellement	
Variables discriminantes						
Transferts (se lever, s'asseoir, se coucher)		<input type="checkbox"/>	<input type="checkbox"/>	<input type="checkbox"/>	<input type="checkbox"/>	<input type="checkbox"/>
Déplacement	À l'intérieur	<input type="checkbox"/>	<input type="checkbox"/>	<input type="checkbox"/>	<input type="checkbox"/>	<input type="checkbox"/>
	À l'extérieur	<input type="checkbox"/>	<input type="checkbox"/>	<input type="checkbox"/>	<input type="checkbox"/>	<input type="checkbox"/>
Toilette	Haut	<input type="checkbox"/>	<input type="checkbox"/>	<input type="checkbox"/>	<input type="checkbox"/>	<input type="checkbox"/>
	Bas	<input type="checkbox"/>	<input type="checkbox"/>	<input type="checkbox"/>	<input type="checkbox"/>	<input type="checkbox"/>
Elimination	Urinaire	<input type="checkbox"/>	<input type="checkbox"/>	<input type="checkbox"/>	<input type="checkbox"/>	<input type="checkbox"/>
	Fécale	<input type="checkbox"/>	<input type="checkbox"/>	<input type="checkbox"/>	<input type="checkbox"/>	<input type="checkbox"/>
Habillage	Haut	<input type="checkbox"/>	<input type="checkbox"/>	<input type="checkbox"/>	<input type="checkbox"/>	<input type="checkbox"/>
	Moyen	<input type="checkbox"/>	<input type="checkbox"/>	<input type="checkbox"/>	<input type="checkbox"/>	<input type="checkbox"/>
	Bas	<input type="checkbox"/>	<input type="checkbox"/>	<input type="checkbox"/>	<input type="checkbox"/>	<input type="checkbox"/>
Alimentation	Se servir	<input type="checkbox"/>	<input type="checkbox"/>	<input type="checkbox"/>	<input type="checkbox"/>	<input type="checkbox"/>
	Manger	<input type="checkbox"/>	<input type="checkbox"/>	<input type="checkbox"/>	<input type="checkbox"/>	<input type="checkbox"/>
Orientation	Temps	<input type="checkbox"/>	<input type="checkbox"/>	<input type="checkbox"/>	<input type="checkbox"/>	<input type="checkbox"/>
	Espace	<input type="checkbox"/>	<input type="checkbox"/>	<input type="checkbox"/>	<input type="checkbox"/>	<input type="checkbox"/>
Alerter		<input type="checkbox"/>	<input type="checkbox"/>	<input type="checkbox"/>	<input type="checkbox"/>	<input type="checkbox"/>
Cohérence	Communication	<input type="checkbox"/>	<input type="checkbox"/>	<input type="checkbox"/>	<input type="checkbox"/>	<input type="checkbox"/>
	Comportement	<input type="checkbox"/>	<input type="checkbox"/>	<input type="checkbox"/>	<input type="checkbox"/>	<input type="checkbox"/>

Une fois le volet validé, le niveau de dépendance en bas de page se calcule automatiquement

Dépendance : 6

Compléter le dossier : le volet autonomie (évaluation AGGIR)



La dernière date de validation / modification apparaît en haut du volet concerné. Il est toujours possible de mettre à jour les informations en cliquant sur « Modifier » ou de confirmer la validité des éléments en cliquant sur « Confirmer validité »



Le symbole avec la coche verte indique si les volets sont validés ou non. Si les volets « MÉDICAL » et « AUTONOMIE » présentent le symbole vert coché comme ci-dessous, le médecin a terminé de renseigner le dossier

Mme PILI Jennifer (82 ans) (22 RUE DE LA POTERIE, 92150 - SURESNES)

Volet autonomie - validé le 06/01/2023 16:54

Modifier ✓ Confirmer validité

Evaluation de l'autonomie - AGGIR

	Ne fait pas du tout	Ne fait ...				Ne pose pas de problème	
		pas spontanément	pas totalement	pas correctement	pas habituellement		
Variables discriminantes							
Transferts (se lever, s'asseoir, se coucher)	<input type="checkbox"/>	<input type="checkbox"/>	<input type="checkbox"/>	<input type="checkbox"/>	<input type="checkbox"/>	<input checked="" type="checkbox"/>	A
Déplacement	À l'intérieur	<input type="checkbox"/>	<input type="checkbox"/>	<input type="checkbox"/>	<input type="checkbox"/>	<input checked="" type="checkbox"/>	A
	À l'extérieur	<input type="checkbox"/>	<input type="checkbox"/>	<input type="checkbox"/>	<input type="checkbox"/>	<input checked="" type="checkbox"/>	A
Toilette	Haut	<input type="checkbox"/>	<input type="checkbox"/>	<input type="checkbox"/>	<input type="checkbox"/>	<input checked="" type="checkbox"/>	A
	Bas	<input type="checkbox"/>	<input type="checkbox"/>	<input type="checkbox"/>	<input type="checkbox"/>	<input checked="" type="checkbox"/>	A
Elimination	Urinaire	<input type="checkbox"/>	<input type="checkbox"/>	<input type="checkbox"/>	<input type="checkbox"/>	<input checked="" type="checkbox"/>	A
	Fécale	<input type="checkbox"/>	<input type="checkbox"/>	<input type="checkbox"/>	<input type="checkbox"/>	<input checked="" type="checkbox"/>	A
Habillage	Haut	<input type="checkbox"/>	<input type="checkbox"/>	<input type="checkbox"/>	<input type="checkbox"/>	<input checked="" type="checkbox"/>	A
	Moyen	<input type="checkbox"/>	<input type="checkbox"/>	<input type="checkbox"/>	<input type="checkbox"/>	<input checked="" type="checkbox"/>	A

Dossier n°4841439

Référence CHITS CH STEINTE MUSSE - CAP 48
Statut En cours de rédaction
Type d'hébergement permanent

Le contenu du dossier

VOLET ADMINISTRATIF ✓
VOLET MEDICAL ✓
VOLET AUTONOMIE ✓

PIECE JOINTES
SELECTION ET ENVOI A L'ETABLISSEMENT

Actions sur le dossier

HISTORIQUE DES ACTIONS

Télécharger le dossier

Imprimer les codes pour l'utilisateur

Annuler le dossier

Créer un dossier sanitaire



La seconde partie du volet autonomie (nommée "Variables illustratives", non visible sur cette capture d'écran) est facultative et ne conditionne pas le niveau de dépendance calculé

Possibilité de créer un dossier ViaTrajectoire Grand Âge

- Au besoin, vous avez la possibilité en tant que médecin de créer un nouveau dossier pour un patient s'il le souhaite

Pour créer un nouveau dossier pour le compte d'un patient, positionnez votre souris sur « CRÉER UN DOSSIER » puis cliquez sur « Hébergements pour personnes âgées ».
Il vous sera alors possible de créer un dossier complet en renseignant les volets administratif, médical et autonomie du dossier (avec des pièces jointes éventuelles) puis utiliser le moteur de recherche pour sélectionner des établissements et leur envoyer une demande d'admission.

The screenshot shows the ViaTrajectoire web interface. At the top left is the logo 'ViaTrajectoire' with a red arrow. Below it is a green bar with the text 'Plateforme de formation'. To the right of this bar are three navigation links: 'CONSULTER LA LISTE DES PATIENTS', 'CRÉER UN DOSSIER', and 'DOCUMENTATION'. The 'CRÉER UN DOSSIER' link is highlighted with an orange box. A dropdown menu is open below it, containing three options: 'Hébergements pour personnes âgées' (highlighted with an orange box), 'SSR, HAD, Soins Palliatifs', and 'Plateformes TND'. Below the navigation bar is a section titled 'Liste des patients' with two sub-sections: 'Dossiers en cours' and 'Dossiers annulés e'. On the far right, the word 'Dossier' is partially visible.

Accès direct à un dossier

- vous pouvez utiliser l'encadré présent à droite de la page d'accueil de votre compte pour accéder rapidement à un dossier :
 - Recherche par nom et /ou prénom du patient
 - Tri des dossiers par type (Sanitaire, Grand Âge, TND)
 - Accès à un dossier directement via le numéro de dossier



Une fois les critères de recherche renseignés, cliquez sur « Rechercher » pour lancer la recherche.



Accès direct

Patient

Nom* Prénom

Rechercher

Dossier

Hébergement PA

SSR, HAD, Soins palliatifs

Plateforme TND

Rechercher



Possibilité d'effectuer une recherche d'établissement

- En tant que médecin, il vous est possible d'effectuer des recherches d'établissements pour votre patient et de suivre les réponses apportées par les structures d'accueil sollicitées :

The screenshot displays a medical dossier interface. At the top, the patient's name and address are shown: "Mme PILI Jennifer (82 ans) (22 RUE DE LA POTERIE, 92150 - SURESNES)". Below this, a search section titled "Sélection et envoi à l'établissement" is active. It includes a search bar with "92150 - SURESNES" and a radius of "20 km". Search criteria include "Type d'hébergement" (Permanent, Temporary, Day, Night, Sequential) and "Prendre en compte le volet médical" (checked). A blue "Rechercher" button is visible. On the right, the dossier details for "Dossier n°48414239" are shown, including the referent "CHITS CH SAINTE MUSSE - CAP 48" and the status "En cours de rédaction". Below this, the "Le contenu du dossier" section lists "VOLET ADMINISTRATIF", "VOLET MEDICAL", and "VOLET AUTONOMIE" with green checkmarks. A red box highlights the "SÉLECTION ET ENVOI A L'ETABLISSEMENT" button in the "Actions sur le dossier" section. Other actions include "Télécharger le dossier", "Imprimer les codes pour l'utilisateur", "Annuler le dossier", and "Créer un dossier sanitaire".

Depuis le dossier, sur la droite de l'écran, cliquez sur "SÉLECTION ET ENVOI À L'ÉTABLISSEMENT" pour accéder au moteur de recherche de structure d'hébergement pour personnes âgées de VTGA. Sélectionnez les critères dans l'encart "Critères de recherche" à gauche de l'écran, puis lancer la recherche en cliquant sur le bouton bleu "Rechercher"

Possibilité d'assurer le suivi d'un dossier

- Que vous ayez ou non envoyé des demandes d'admission, en tant que médecin traitant vous pouvez également assurer un suivi des réponses apportées par les établissements receveurs sollicités depuis l'onglet "SÉLECTION ET ENVOI À L'ÉTABLISSEMENT"

Depuis l'onglet "SÉLECTION ET ENVOI À L'ÉTABLISSEMENT", dans l'encart "Suivre les demandes envoyées", vous trouverez le détail des réponses aux demandes d'admission faites aux établissements receveurs de personnes âgées.

Vous pouvez confirmer une proposition d'admission ou bien annuler une demande faite via les boutons correspondants à droite de chaque demande.

Sélection et envoi à l'établissement

— Rechercher un établissement et envoyer le dossier

— Critères de recherche

Nom ex. EHPAD Beauséjour

Localité Dans un rayon de

Tarif (€ / mois)

Type d'hébergement Permanent Temporaire Accueil de jour Accueil de nuit Accueil séquentiel

Prendre en compte le volet médical ? [Recherche avancée](#)

Rechercher

— Suivre les demandes envoyées

— Etablissements connectés à ViaTrajectoire

— Hébergement permanent - Immédiat [Modifier l'urgence](#)

	EHPAD PUBLIC FELIX PEY EHPAD 22 Rue De La Poterie, 83210 Sollies Pont Tél : 04 12 34 56 78 En savoir plus	Statut: Confirmé Le demandeur a accepté la proposition de l'établissement Date d'admission : 17/01/2023
	RESIDENCE AUTONOMIE RAI DE SOULEOU Résidences Autonomie Rue Du Pensionnat, 83220 Le Pradet Tél : 04 13 34 54 65 En savoir plus	Statut: Annulé La demande a été annulée par le demandeur

[Demander un autre type d'hébergement](#) [Annuler la demande](#)

Renvoyer



Conclusion et Temps d' échange



Supports pédagogiques à disposition

Des supports de formation (PowerPoint et fiches réflexes, enregistrements de webinaires, etc.) sont à disposition sur **TUTOS**
<https://tutos.ies-sud.fr/viatrajectoire-grand-age/>

Une « Foire Aux Questions » est disponible sur cette même page TUTOS



Date de mise en ligne de ViaTrajectoire Grand Âge pour le département des Alpes-Maritimes : janvier 2023 pour une ouverture officielle le 28/02/2023



Centre de Service (CDS) pour assistance fonctionnelle

Assistance du Centre de service :

 **04.98.08.00.80**

Assistance du Centre de service :

 viatrajectoire@ies-sud.fr

Possibilité de contacter le CDS via le portail de santé PACA :
Cliquer sur « ? besoin d'aide » puis sur "accéder au formulaire de contact"

Adresse de contact pour le **déploiement de l'outil et les 15 premiers jours de mise en service** :
deploiement.vtpa@ies-sud.fr



Attention : le CDS entrera en service à partir du 1/02/2023
Lors des 15 premiers jours, contacter l'adresse deploiement.vtpa@ies-sud.fr



Temps d'échange : questions / réponses

- Avez-vous des questions sur l'outil ou les éléments présentés ?



Merci
de votre
attention
